MIKULÁŠOVÁ ÚZEMNÝ PLÁN OBCE M = 1 : 10 000

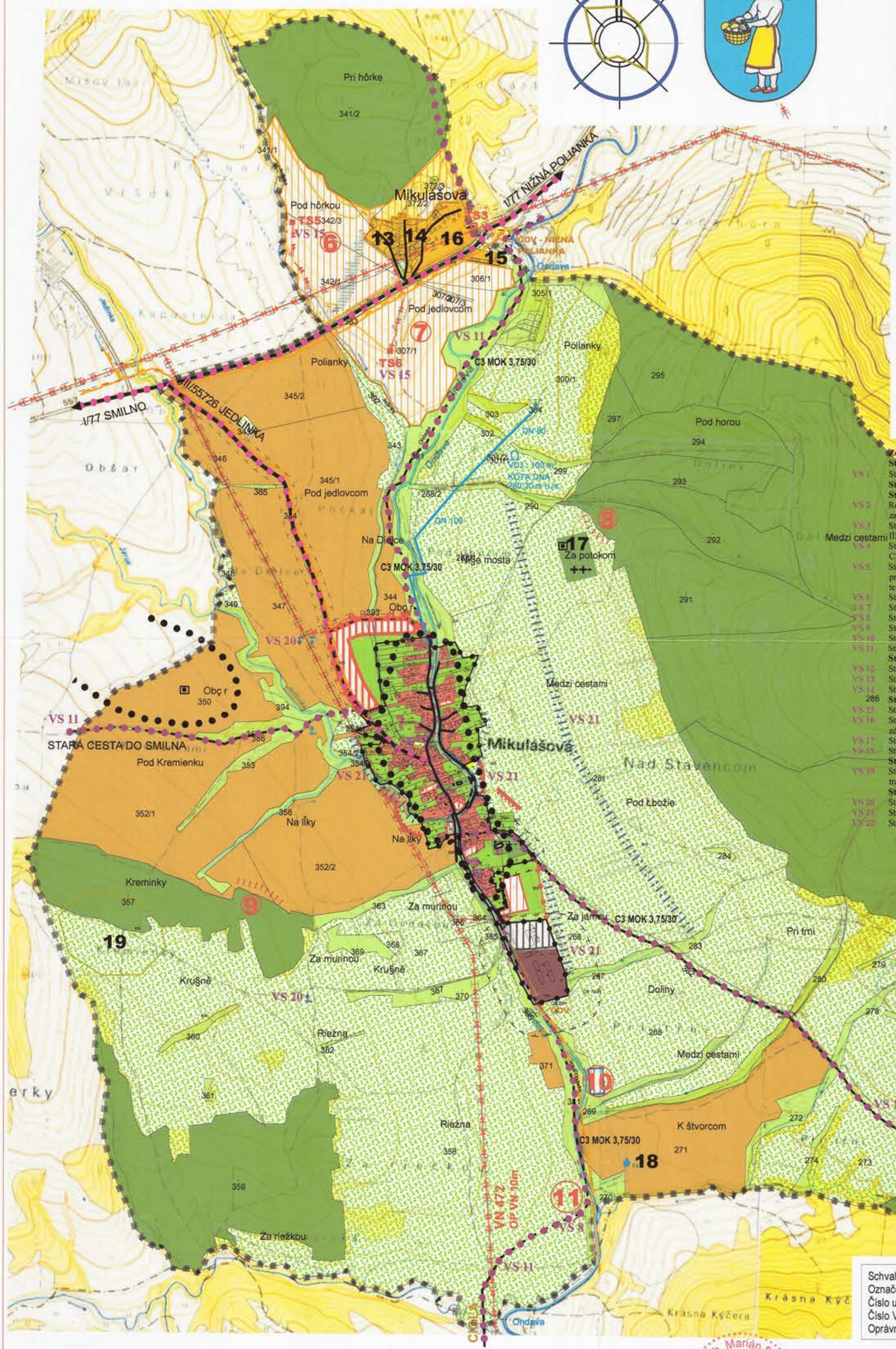

STAV	NÁVRH	VÝHĽAD	
			HRANICA KATASTRÁLNEHO ÚEMIA
			HRANICA ZASTAVANÉHO ÚZEMIA OBCE
			OBYTNÉ ÚZEMIE
			PLOCHA OBČIANSKEJ VYBAVENOSTI
			PLOCHA CESTOVNÉHO RUCHU A REKREÁCIE
			PLOCHA VÝROBY,SKLADOV A SKLÁDOK
			PLOCHA POĽNOHOSPODÁRSKEJ VÝROBY
			PLOCHA ŠPORTU
			VEREJNÁ ZELEŇ
			ZELEŇ RODINNÝCH DOMOV
			VYHRADENÁ ZELEŇ - CINTORÍN
			SPRIEVODNÁ - LÍNIOVÁ ZELEŇ
			VYHRADENÁ ZELEŇ - IZOLAČNÁ ZELEŇ
			LES
			TRVALÝ TRÁVNATÝ PORAST
			ORNÁ PÔDA
			ARCHEOLOGICKÁ LOKALITA
			OBJEKT PAMIATKOVÉHO ZÁUJMU
			VYHLIADKY
			ZOSÚVNE ÚZEMIE
			HRANICA OCHRANNÝCH PÁSIEM
			CESTA I.TRIEDY
			CESTA III.TRIEDY
			MIESTNA A ÚČELOVÁ KOMUNIKÁCIA
			MOST
			CYKLOTURISTICKÉ TRASY
			VODNÉ TOKY A PLOCHY
			VODOJEM
			ZÁCHYT PRAMEŇA
			PRAMEŇ MINERÁLNEJ VODY
			OCHRANA ÚZEMIA PRED POVRCHOVÝMI VODAMI
			REGULÁCIA VODNÝCH TOKOV
			VODOVOD
			KANALIZÁCIA
			ČISTIAREŇ ODPADOVÝCH VOD
			STL PLYN
			VN VEDENIE VZDUŠNÉ
			VN VEDENIE V ZEMI
			TRAFOSTANICA

Zoznam verejnoprospešných stavieb

Stavby verejnej občianskej vybavenosti a sociálnej infraštruktúry

VS 1 Stavba domu smútku - nádeje.

Stavby verejnej dopravy a verejného technického vybavenia

Stavby dopravy a dopravných zariadení

VS 2 Rekonštrukcia cesty III/55726 v zastavanej časti na kategóriu B3-MŽ 8/40 a mimo zastavanú časť obce na kategóriu C 7,5/7.

VS 3 Stavba jednostranného chodníka s min. šírkou 2,0 m (1,5 m) pozdĺž prejazdného úseku cesty III/55726 zastavanou časťou obce.

VS 4 Stavby nových miestnych komunikácií v lokalitách novej bytovej výstavby v kategórii C3-MO 6,5/30 s jednostrannými chodníkmi šírky 2,0 m.

VS 5 Stavba cestného prepojenia s obcou Cigľa v kategórii MOK 3,75/30, vrátane výhybní z priestoru letného kúpaliska na severnom okraji katastra až po južný okraj katastra v trase terajšej poľnej cesty.

VS 6 Stavba mosta cez potok Ondava v zastavanej časti obce.

VS 7 Stavba mosta cez pravostranný prítok potoka Ondava v zastavanej časti obce.

VS 8 Stavba mosta cez potok Ondava v južnej časti obce.

VS 9 Stavby verejných parkovísk P 1 a P 2 v obci.

VS 10 Stavba obratiska v koncovej polohe cesty III/55726.

VS 11 Stavby dvoch cykloturistických chodníkov.

Stavby vodného hospodárstva

VS 12 Stavby rozšírenia verejného vodovodu.

VS 13 Stavby verejnej splaškovej kanalizácie.

VS 14 Stavba čistiarne odpadových vôd.

286 **Stavby energetiky a energetických zariadení**

VS 15 Stavby nových trafostanic TS 4 - TS 6 a VN prípojok k nim.

VS 16 Stavby trasy NN vedenia káblových rozvodov v zemi s napojením z jestvujúcich a nových zdrojov elektrickej energie.

VS 17 Stavby verejného osvetlenia v nových obytných lokalitách.

VS 18 Stavby rozšírenia STL plynovodov.

Stavby telekomunikácií

VS 19 Stavby prípojných metalických a optických káblov pre jednotlivé lokality v súbehu s trasami vedení sekundárnej NN siete v obci.

Stavby v oblasti ochrany a tvorby životného prostredia

VS 20 Stavby brehových úprav potoka Ondava s protipovodňovou ochranou.

VS 21 Stavba ochrany východnej zastavanej časti obce pred povrchovými vodami.

VS 22 Stavba na kompostovanie organického odpadu na hospodárskom dvore.

STAV :

13 - CHATY SÚKROMNÉ, **14** - CHATY OBECNÉ, **15** - CHATY SÚKROMNÉ, **16** - TENISOVÉ KURTY, VOLEJBALOVÉ IHRISKO, **17** - CINTORÍN VOJENSKÝ, **18** - MINERÁLNY PRAMEŇ, **19** - LOŽISKO NERASTNÝCH SUROVÍN - NIKEL, KREMEŇ

NÁVRH :

6 - CHATOVÁ LOKALITA POD HÔRKOV, **7** - CHATOVÁ LOKLITA POD JEDLOVCOM, **8, 9** -VYHLIADKY, **10** - RYBNÍK, **11** - MOST

Schvaľovacia doložka
Označenie schvaľovacieho orgánu : **Obecné zastupiteľstvo v Mikulášovej**
Číslo uznesenia a dátum schválenia : 5/2008 25.09.2008
Číslo VZN obce, ktorým sa vyhlasuje záväzná časť UPN obce : 1/2008
Oprávnená osoba : **JUDr.Anton Riško** - starosta obce

OBEC MIKULÁŠOVÁ

„Tento projekt bol realizovaný s finančnou pomocou Európskej únie z Európskeho fondu regionálneho rozvoja (ERDF) prostredníctvom Operačného programu Základná infraštruktúra, ktorého riadiacim orgánom je Ministerstvo výstavby a regionálneho rozvoja Slovenskej republiky "

MIERKA :

Ing. arch. Marián RAJNIČ autorizovaný architekt 0661 AA

ÚZEMNÝ PLÁN OBCE MIKULÁŠOVÁ

v.č.: **2**

AMA ateliér Ing. arch. Marián Rajnič AA, Hollého 4,080 01 Prešov

KOMPLEXNÝ VÝKRES PRIESTOROVÉHO USPORIADANIA A FUNKČNÉHO VYUŽITIA ÚZEMIA A VEREJNÉHO DOPRAVNÉHO VYBAVENIA M = 1 : 10 000

OBSTARAVATEĽ : **OBEC MIKULÁŠOVÁ**

RIEŠITELIA: Ing. arch. Vladimír Nedelko, Ing. arch. Marian Rajnič AA, Akad. arch. Ing. arch. Jozef Zelem, Ing. Ivan Bača, Ing.Ján Stano, Ing. Juraj Marton, Ing. Vasiľ Vachna,Jozef Andrej,Matej Harčarik

SPRACOVANÉ : 08.2008